

Odbor dopravních agend a přestupků

Spis. zn.:	MUME-25679/DAP/26	BES s.r.o.
Naše č.j.:	MUME-26478/DAP/26/VAKO	Sukova 625
Vyřizuje:	Bc. Václav Kopunec	256 01 Benešov
T:	315 635 502	IČ: 43792553
E:	mu@melnik.cz	
Mělník:	29.04.2026	Příloha: DIO

ROZHODNUTÍ

- Městský úřad Mělník, odbor dopravních agend a přestupků (dále jen „silniční správní úřad“), jako příslušný silniční správní úřad ve věcech silnic II. a III. třídy podle § 40 odst. 4 písm. a) zákona č. 13/1997 Sb., o pozemních komunikacích, ve znění pozdějších předpisů (dále jen „zákon o pozemních komunikacích“) po projednání podle § 24 zákona o pozemních komunikacích rozhodl v řízení o žádosti podané dne 23.04.2026 spol.:

BES s.r.o.
Sukova 625
256 01 Benešov
IČ: 43792553

v zastoupení:
3K značky s.r.o.
Jiráskova 1519
251 01 Říčany
IČ: 25056271
(„dále jen žadatel“)

- ve věci úplné uzavírky silnice č. II/274 v úseku obce Chorušice, okr. Mělník k.ú. Chorušice z důvodu rekonstrukce silnice č. II/274, po vyjádření města Mělník ze dne 29.04.2026, města Mšeno ze dne 23.04.2026, po vyjádření dotčených obcí Chorušice ze dne 27.04.2026 a 29.04.2026, obce Mělnické Vtelno ze dne 27.04.2026, obce Byšice ze dne 28.04.2026, obce Liblice ze dne 29.04.2026, obce Malý Újezd ze dne 24.04.2026, obce Velký Borek ze dne 27.04.2026, obce Lhotka ze dne 29.04.2026, obce Střemy ze dne 27.04.2026, obce Nebužely ze dne 27.04.2026, obce Řepín ze dne 27.04.2026, obce Kanina ze dne 27.04.2026, obce Stránka ze dne 23.04.2026, obce Kadlín ze dne 27.04.2026, obce Velké Všelisy ze dne 27.04.2026, vlastníka silnice č. III/274 zastoupeného Krajskou správou a údržbou silnic Středočeského kraje se sídlem Zborovská 11, 150 21 Praha 5, pod č.j. 2957/26/KSUS/MHT/Pos, ze dne 27.04.2026 (dále jen „vlastník komunikace“) a vyjádření Krajského ředitelství policie Středočeského kraje, Dopravního inspektorátu Mělník (dále jen „Policie ČR DI Mělník“), pod č.j. KRPS-113248-2/ČJ-2026-010606 ze dne 28.04.2026 a správce silnice č. I/16 Ředitelství silnic a dálnic s. p. ze dne 24.04.2026, podle § 24 odst. 2 zákona o pozemních komunikacích

povoluje úplnou uzavírku pozemní komunikace

silnice č. II/274 v úseku obce Chorušice, okr. Mělník dle příloženého Policií ČR schváleného DIO v termínu: **18.05.2026 – 07.06.2026** z důvodu rekonstrukce silnice č. II/274.

Objízdná trasa pro vozidla do 3,5 t stanovena po silnici č. II/274, silnici č. I/16, silnici č. III/27317 obousměrně, v délce 15 km, pro vozidla do 3,5 t po silnici č. II/274, I/16, č. III/2742, č. III/25928 a č. III/25926, objízdná trasa pro vozidla nad 3,5 t po silnici č. II/274, I/16, II/273 a II/274 - dle příloženého Policií ČR schváleného DIO.

Podmínky povolení uzavírky:

1. Dotčený úsek silnice II/274 smí být uzavřen max. na dobu uvedenou v rozhodnutí. **Zhotovitel je povinen využít všech možností ke zkrácení doby uzavírky.**
2. Uzavírka musí být označena dopravními značkami v souladu se Stanovením přechodné úpravy provozu vydaným zdejším odborem dopravy a DIO v příloze tohoto rozhodnutí. Po celou dobu uzavírky bude dopravní značení udržováno v řádném stavu. Označení zabezpečuje žadatel o uzavírku a objížďku na svůj náklad a odpovídá za jeho stav po celou dobu uzavírky.
3. Na začátku uzavírky bude umístěna orientační tabule s uvedením dat zahájení a ukončení uzavírky, název a sídlo právnické osoby, na jejíž žádost byla uzavírka povolena.
4. Před zahájením prací na komunikaci požádá zhotovitel o protokolární předání staveniště vlastníka komunikace. Po dokončení uložení vedení bude vlastník komunikace požádán o kontrolu stavu silničního pozemku a jeho příslušenství a protokolární převzetí pozemní komunikace. Předávací protokol bude předložen při kolaudačním řízení.
5. Budou respektovány podmínky vlastníka komunikace pod č.j. 2957/26/KSUS/MHT/Pos. ze dne 27.04.2026.
6. V případě vzniku dopravních komplikací zajistí zhotovitel řízení dopravy za pomoci dostatečného počtu pověřených osob, vybavených a označených dle TP 66 – Zásady pro označování pracovních míst na pozemních komunikacích.
7. Škody způsobené uzavírkou a objížďkou budou neprodleně odstraněny a komunikace budou uvedeny do původního stavu. Náhrada případných škod vzniklých vlivem uzavírky a objížďky se uskuteční na náklad žadatele o uzavírku.
8. **Přístup k sousedním nemovitostem bude umožněn.**
9. Po ukončení uzavírky budou neprodleně odstraněny dopravní značky a zařízení umístěné na silnici v souvislosti s tímto rozhodnutím.
10. Zhotovitelem stavby bude firma BES s.r.o., Sukova 625, 256 01 Benešov, IČ: 43792553.
11. Za organizování a zabezpečení akce a dodržení stanovených podmínek zodpovídá za zhotovitele p. Ondřej Beneš, tel. 721 849 966.
12. Dotčené obce budou informovat o uzavírce a nařízení o objížďce způsobem v místě obvyklým.
13. Toto rozhodnutí bude po dobu uzavírky k dispozici na staveništi ke kontrole osobám pověřeným výkonem státního dozoru na silnicích.
14. Odbor dopravních agend a přestupků si vyhrazuje právo uvedené podmínky

doplnit nebo změnit, bude-li to vyžadovat veřejný zájem.

15. Budou dodrženy podmínky k zajištění bezpečnosti a plynulosti silničního provozu dle vyjádření Policie ČR DI Mělník pod č.j. KRPS-113248-2/ČJ-2026-010606 ze dne 28.04.2026, případné další podmínky, které budou Policií ČR vydané v průběhu akce, pokud to bude dopravní situace vyžadovat.
16. **Budou dodrženy podmínky Obce Chorušice vyplývající z vyjádření ze dne 27.04.2026 a dne 29.04.2026 pod 302/2026.**
17. **Bude bezpodmínečně zajištěna dostupnost uzavřeného úseku pro složky Integrovaného záchranného systému.**

Účastník řízení, na něhož se toto rozhodnutí vztahuje ve smyslu § 27 odst. 1 správního řádu:

- BES s.r.o., Sukova 625, 256 01 Benešov, IČ: 43792553 v zastoupení 3K značky s.r.o., Jiráskova 1519, 251 01 Říčany, IČ: 25056271
- Krajská správa a údržba silnic Středočeského kraje se sídlem Zborovská 11, 150 21 Praha 5

O d ů v o d n ě n í

Silniční správní úřad obdržel dne 22.04.2026 žádost žadatele o povolení uzavírky výše uvedené silnice, se stanovením objízdné trasy z důvodu rekonstrukce silnice č. III/27315. Žadatel předložil všechny zákonem dané náležitosti, proto silniční správní úřad vyhověl žádosti v plném rozsahu po projednání s dotčenými obcemi, Policií ČR DI Mělník a vlastníkem komunikace.

P o u č e n í

Proti tomuto rozhodnutí lze podat odvolání, a to do 15 dnů ode dne jeho oznámení, tj. ode dne jeho doručení do vlastních rukou. Prvním dnem lhůty je den následující po dni oznámení rozhodnutí. Odvolání se podává u Městského úřadu Mělník, odboru dopravních agend a přestupků, nám. Míru 1, 276 01 Mělník, a rozhoduje o něm Krajský úřad Středočeského kraje.

Odvolání proti rozhodnutí o uzavírce nemá odkladný účinek podle § 24 odst. 4 zákona o pozemních komunikacích.

Václav Kopunec
referent silničního hospodářství

Obdrží:

Účastníci:

- BES s.r.o., Sukova 625, 256 01 Benešov, IČ: 43792553 v zastoupení 3K značky s.r.o., Jiráskova 1519, 251 01 Říčany, IČ: 25056271
- Krajská správa a údržba silnic Středočeského kraje se sídlem Zborovská 11, 150 21 Praha 5
- Ředitelství silnic a dálnic, s. p., Brankovická 337, 280 02 Kolín, IČ: 65993390
- Obec Chorušice, Chorušice 89, 277 37 Chorušice, IČ: 00236861
- Obec Mělnické Vtelnno, Mělnická 49, 277 38 Mělnické Vtelnno, IČ: 00237060
- Obec Byšice, Tyršovo náměstí 153, 277 32 Byšice, IČ: 00236756
- Obec Liblice, Liblice 57, 277 32 Byšice, IČ: 00510548
- Obec Malý Újezd, Malý Újezd 95, 277 31 Velký Borek, IČ: 00237043
- Obec Velký Borek, Vrutická 20, 277 31 Velký Borek, IČ: 00237264
- Obec Lhotka, Lhotka 55, 277 31 Lhotka, IČ: 00662275
- Obec Střemy, Střemy 27, 277 34 Nebužely, IČ: 00237213
- Obec Stránka, Stránka 70, 277 35 Mšeno, IČ: 00662216
- Obec Kadlín, Kadlín 8, 277 35 Mšeno u Mělníka, IČ: 00662224
- Obec Řepín, Hlavní 8, 277 33 Řepín, IČ: 00237175
- Obec Nebužely, Nebužely 14, 277 34 Nebužely, IČ: 00237086
- Obec Velké Všelisy, Velké Všelisy 81, 294 27 Velké Všelisy, IČ: 00238821
- Město Mělník, náměstí Míru 1, 276 01 Mělník, IČ: 00237051
- Město Mšeno, náměstí Míru 1, 277 35 Mšeno, IČ: 00237078
- Policie ČR DI Mělník
- Statutární město Mladá Boleslav, Komenského náměstí 61, Mladá Boleslav I, 293 01 Mladá Boleslav 1, Odbor dopravy a silničního hospodářství – na vědomí
-

Dotčené orgány





- Policie ČR DI Mělník

Na vědomí:

- HZS Středočeského kraje
- Zdravotnická záchranná služba Středočeského kraje
- IDSK, Sokolovská 100/94, METEOR CENTRE OFFICE PARK, budova A, 1. patro, 186 00 Praha 8 – Karlín
- Statutární město Mladá Boleslav, Komenského náměstí 61, Mladá Boleslav I, 293 01 Mladá Boleslav 1, Odbor dopravy a silničního hospodářství – na vědomí



LEGENDA

-  návrh - SDZ
-  Obj. trasa OA 1
-  Obj. trasa OA 2
-  Obj. trasa NA
-  STÁVAJÍCÍ - SDZ

Schválil:..... Schválil:.....



ZK Záhradec
 3K znečistěný s.r.o.
 Jiráskova 1519, 230 01 Říčany
 IČ: +420 023 801 237 www.zneucisty.cz info@zneucisty.cz

VERMAKOVIL, Ing. Jiří Ševčík

HLAVNÍ PRACOVNÍK: JIŘÍ ŠEVČÍK

INVESTOR
 MAJŠP s.r.o.

ČÍSLO ZPŘÍSOBĚNÍ
 20.01.01.8

DATA
 0.3.2016

ANOTACE
 III/25926, II/274 Choušovice -

INVESTICE: 1 300 000

ROZMĚR: A1

PŘÍLOHA
 ETAPA II

STAVBA: MOŠ

PŘÍLOHA: OBLIK

Zájmová mapa

KOPĚ DÁLČE

A

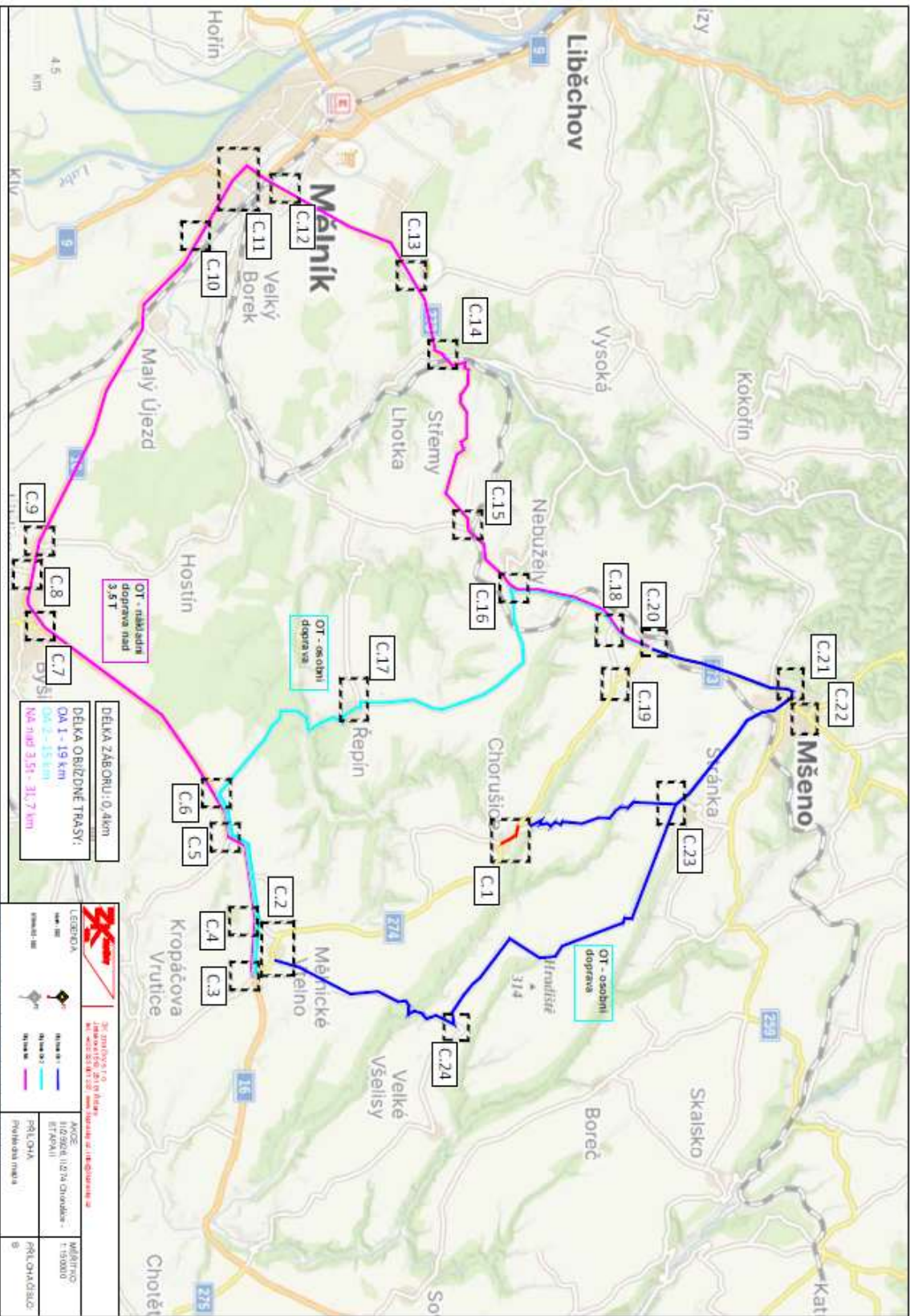

OPRAVA A KONTROLA KVALITY PROJEKTU JE POKRYTA VE SVÉ CENĚ



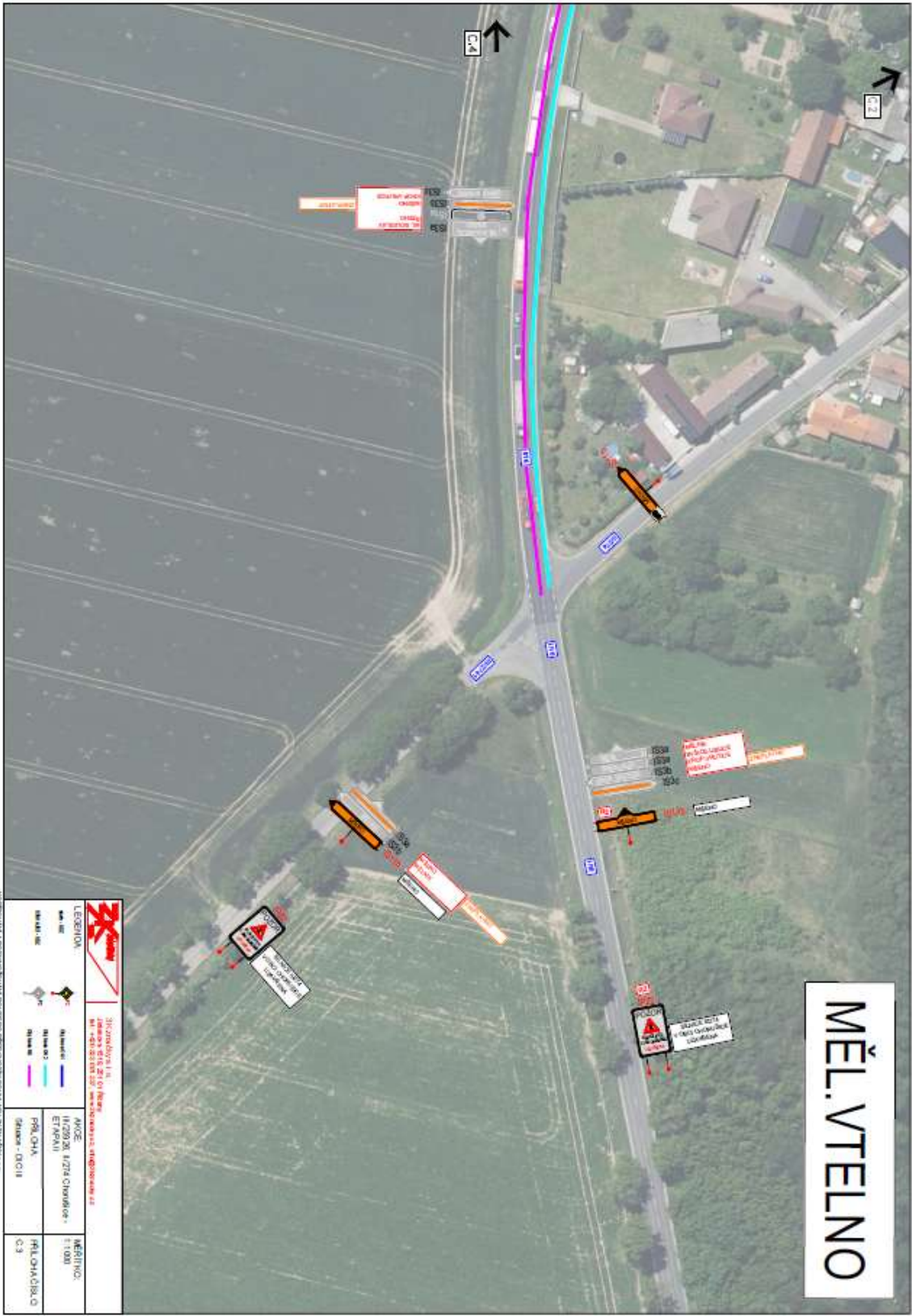

MĚL.VTELENO

		Jihomoravský úřad Úřad pro územní plánování M. A. ŠTĚPÁNEK S. P. s. r. o. www.juhomoravy.cz	
LEGENDA: PŘEDSTAVENÍ PŘEDSTAVENÍ PŘEDSTAVENÍ PŘEDSTAVENÍ		AKCE: 11.03.2018 PŘEDSTAVENÍ PŘEDSTAVENÍ PŘEDSTAVENÍ	
MĚL.VTELENO 11.03.2018 PŘEDSTAVENÍ PŘEDSTAVENÍ		MĚL.VTELENO 11.03.2018 PŘEDSTAVENÍ PŘEDSTAVENÍ	

MAPA JE VYPRACOVÁNA VE SPOLUPRÁCI S ÚŘADY ÚZEMNÍHO PLÁNOVÁNÍ

VYSOKÁ LIBEŇ



SK značky s.r.o.
Jiráskova 1515, 251 01 Říčany
tel.: +420 323 601 237, www.skznacky.cz, info@skznacky.cz

LEGENDA:

okružní - D10



Obj. trasa OK 1

Obj. trasa OK 2

Obj. trasa IIA

STAVBAČI - D10



AKCE:

III/25926, II/274 Chorušice -

ETAPA II

PŘÍLOHA:

Situace - DIO V

MĚŘITKO:
1:1000

PŘÍLOHA ČÍSLO:

C.5

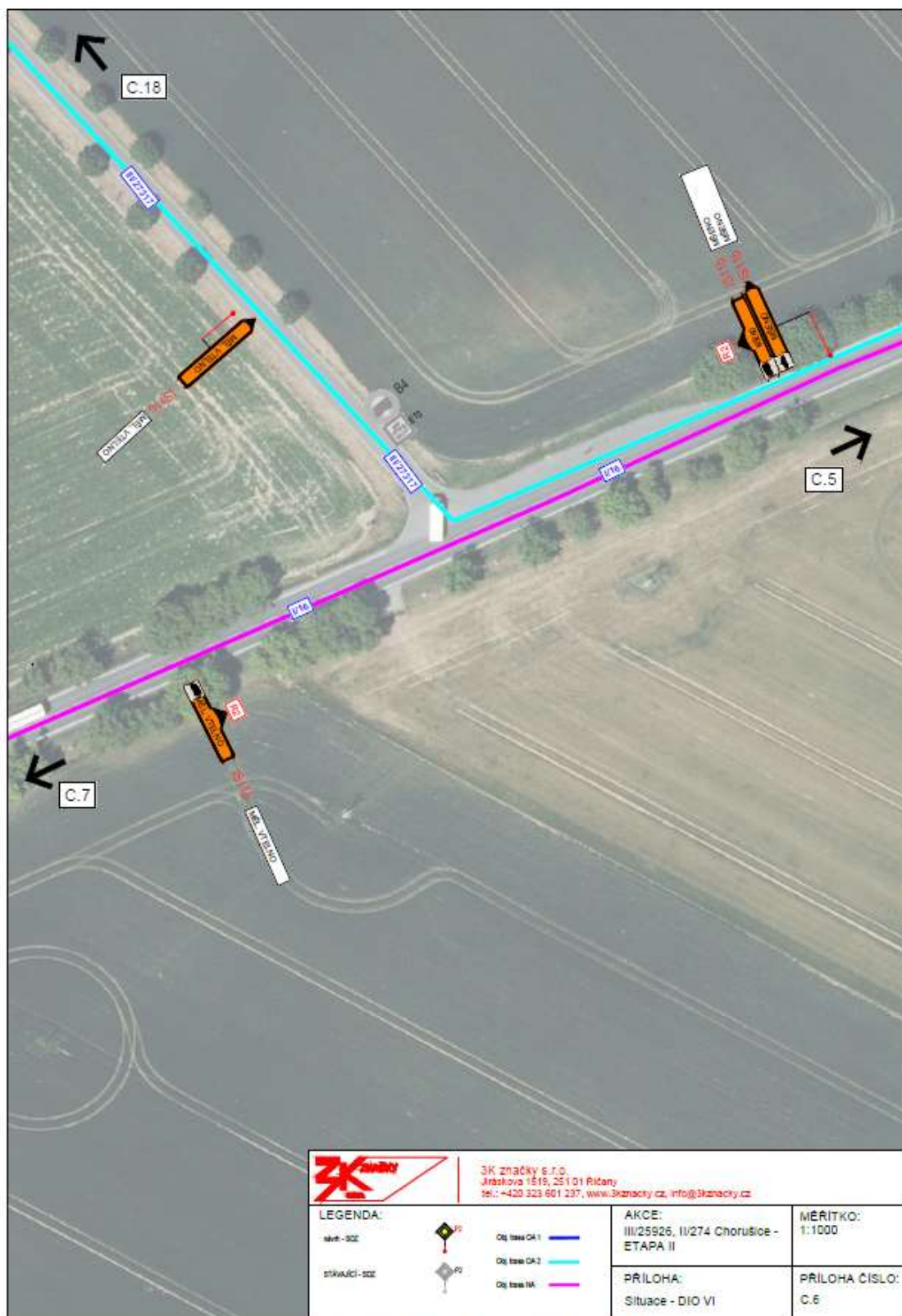

KOPIOVÁNÍ A ROZMNOŽOVÁNÍ POUZE PO PŘEDCHOZÍM SOUHLASU 3K ZNAČKY s.r.o.

BYŠICE

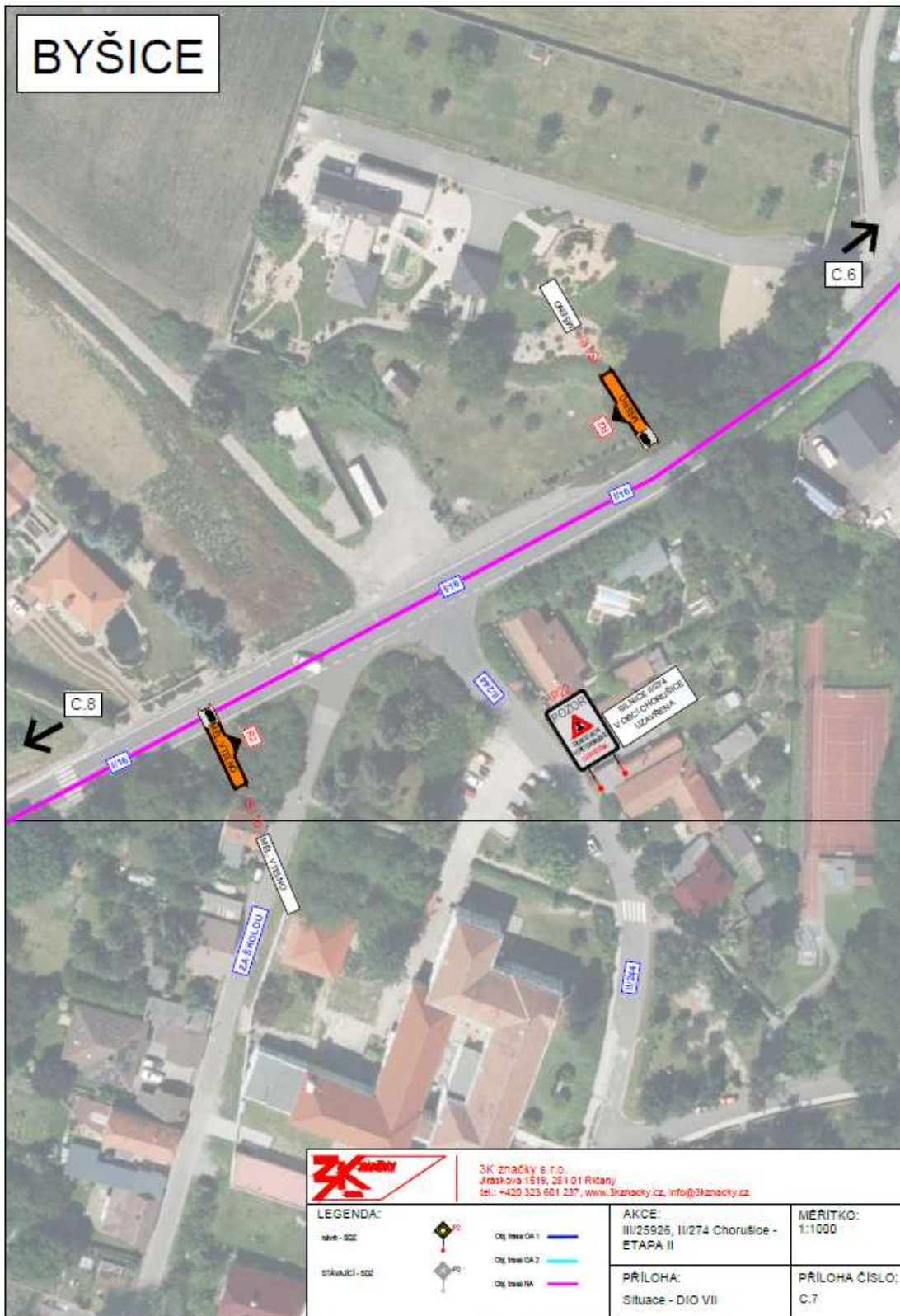

3K značky s.r.o.
 Jiráskova 1519, 251 01 Říčany
 tel.: +420 323 601 237, www.3kznacky.cz, info@3kznacky.cz

LEGENDA:	
okružní - SZZ	
stříkačká - SZZ	
	Obj. trasa OA 1
	Obj. trasa OA 2
	Obj. trasa OA

AKCE:
 III/25926, II/274 Chorušice -
 ETAPA II

PŘÍLOHA:
 Situace - DIO VII

MĚŘITKO:
 1:1000

PŘÍLOHA ČÍSLO:
 C.7

KOPÍROVÁNÍ A ROZMNOŽOVÁNÍ POUZE PO PŘEDCHOZÍM SOUHLASU 3K ZNAČKY s.r.o.

BYŠICE

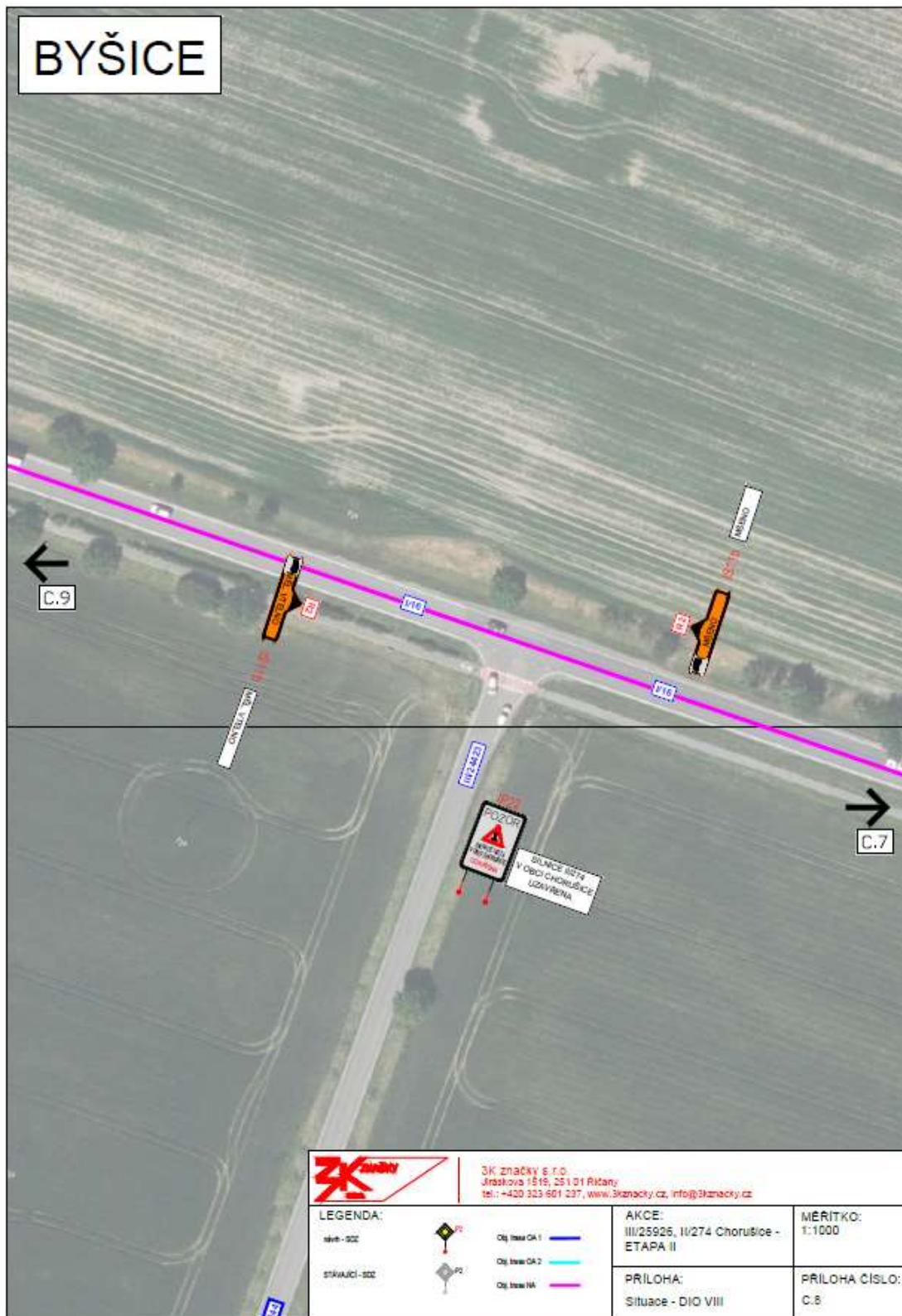

3K značky s.r.o.
 Jiráskova 1519, 251 01 Říčany
 tel.: +420 323 601 237, www.3kznacky.cz, info@3kznacky.cz

LEGENDA:

skvě - 022		Obj. trasa OA 1
STRAŽNÍ - 022		Obj. trasa OA 2
		Obj. trasa WA

AKCE:
 III/25926, II/274 Chorušice -
 ETAPA II

MĚŘITKO:
 1:1000

PRÍLOHA:
 Situace - DIO VIII

PRÍLOHA ČÍSLO:
 C.8

KOPIROVÁNÍ A ROZMNOŽOVÁNÍ POLZE PO PŘEDCHOZÍM SOUHLASÍ 3K ZNAČKY s.r.o.

BYŠICE



SK Značky s.r.o.
 Jiráskova 1519, 251 01 Říčany
 tel.: +420 323 601 237, www.skznacky.cz, info@skznacky.cz

LEGENDA:

skvěl - SZC



Obj. trasa OA 1



AKCE:
 III/25926, II/274 Chorušice -
 ETAPA II

MĚŘITKO:
 1:1000

střihací - SZC



Obj. trasa OA 2



PŘÍLOHA:
 Situace - DIO IX

PŘÍLOHA ČÍSLO:
 C.9

Obj. trasa IA



MĚLNÍK



3K značky s.r.o.
 Jiráskova 1519, 251 01 Říčany
 tel.: +420 323 601 237, www.3kznacky.cz, info@3kznacky.cz

LEGENDA:

okružní - SZZ		Obj. linie OA 1
strážnický - SZZ		Obj. linie OA 2
		Obj. linie IA

AKCE:
 III/25926, II/274 Chorušice -
 ETAPA II

MĚŘITKO:
 1:1000

PŘÍLOHA:
 Situace - DIO XII

PŘÍLOHA ČÍSLO:
 C.12



SK Značky s.r.o.
 Jiráskova 1519, 251 01 Říčany
 tel.: +420 323 601 237, www.skznacky.cz, info@skznacky.cz

LEGENDA:

úseč - SZC



Obj. úseč CA 1

Obj. úseč CA 2

Obj. úseč CA 3

střikací - SZC



AKCE:

III/25926, II/274 Chorušice -
 ETAPA II

PRÍLOHA:

Situace - DIO XIII

MÉRITKO:

1:1000

PRÍLOHA ČÍSLO:

C.13

KOPIROVÁNÍ A ROZMNOŽOVÁNÍ POUZE PO PŘEDCHOZÍM SOUHLASÍ SK ZNAČKY s.r.o.

LHOTKA

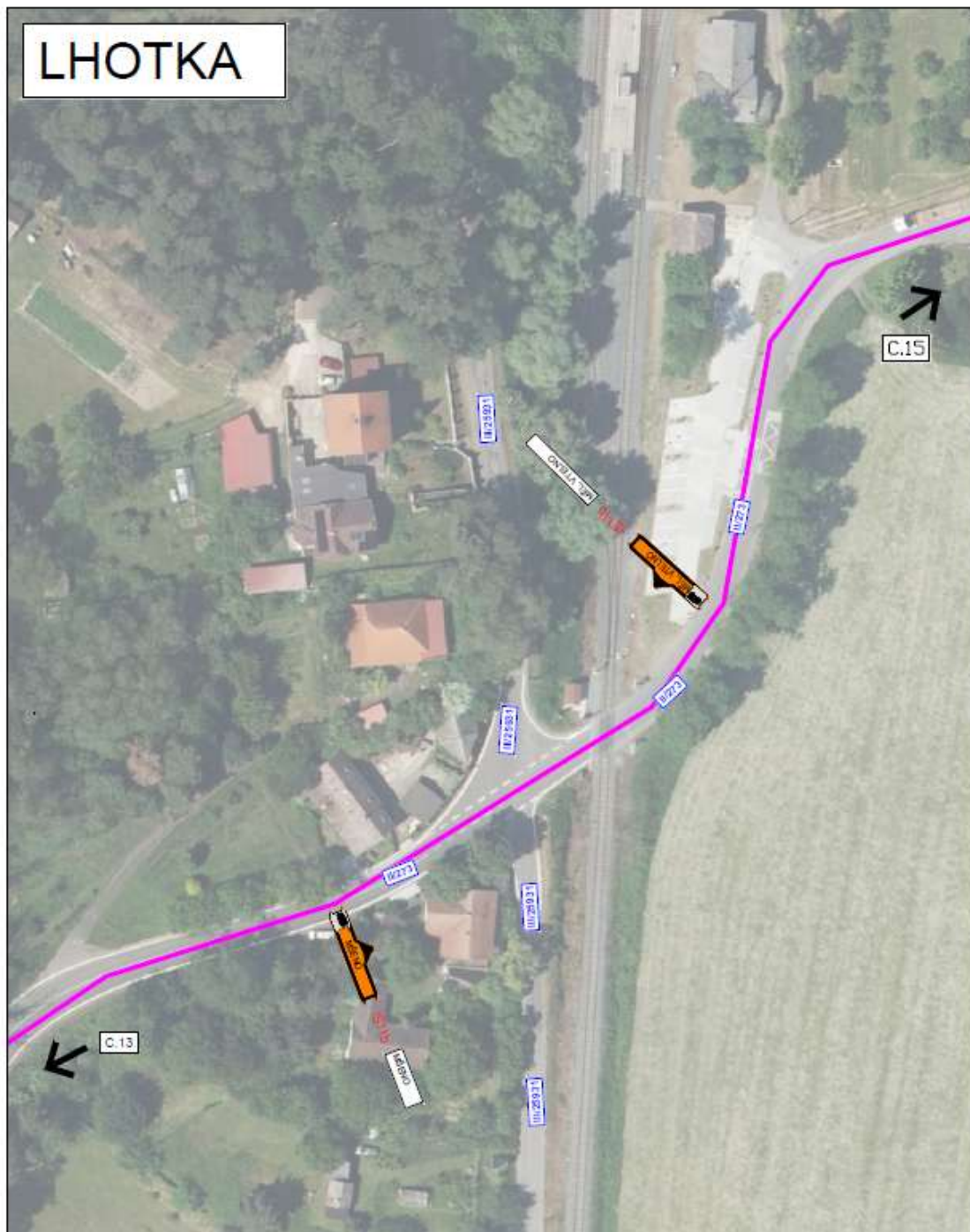

SK ZNAČKY s.r.o.
 Jiráskova 1519, 251 01 Říčany
 tel.: +420 323 601 237, www.skznacky.cz, info@skznacky.cz

LEGENDA:

- stvě - SOZ
- střávků - SOZ

- Obj. trasa CA1
- Obj. trasa CA2
- Obj. trasa IA

AKCE:
 III/25926, II/274 Chorušice -
 ETAPA II

PRÍLOHA:
 Situace - DIO XIV

MÉRITKO:
 1:1000

PRÍLOHA ČÍSLO:
 C.14

KOPIROVÁNÍ A ROZMNOŽOVÁNÍ POUZE PO PŘEDCHOZÍM SOUHLASU SK ZNAČKY s.r.o.

NEBUŽELY



		Zhotovitel: SÚP, s.r.o. Ing. J. Štefánek Ing. M. Štefánek Ing. M. Štefánek	
LEBOUHA 1:200 1:500 1:1000	1:200 1:500 1:1000	ANOŽE 18/2018K/1728 ET/PA/11 PŘL. CHA (stavba - DOKM)	MĚŘITNO: 1:1000 PŘLOŽENÍ: C

Podobání a souhlas s plánem regulace stavby a stavby je...

ŘEPÍN



STAVOPISNÉ DOKUMENTY PROJEKTU ÚPRAVY KATASTRÁLNÍHO ÚZEMÍ

		ZK. z. s. r. o. ŘEPÍN Ing. Jaroslav Čížek Ing. Petr Čížek Ing. Petr Čížek
LEGENDA Kvalita území Územní plán Územní plán	Územní plán Územní plán Územní plán	Územní plán Územní plán Územní plán
Územní plán Územní plán Územní plán	Územní plán Územní plán Územní plán	Územní plán Územní plán Územní plán

LHOTKA

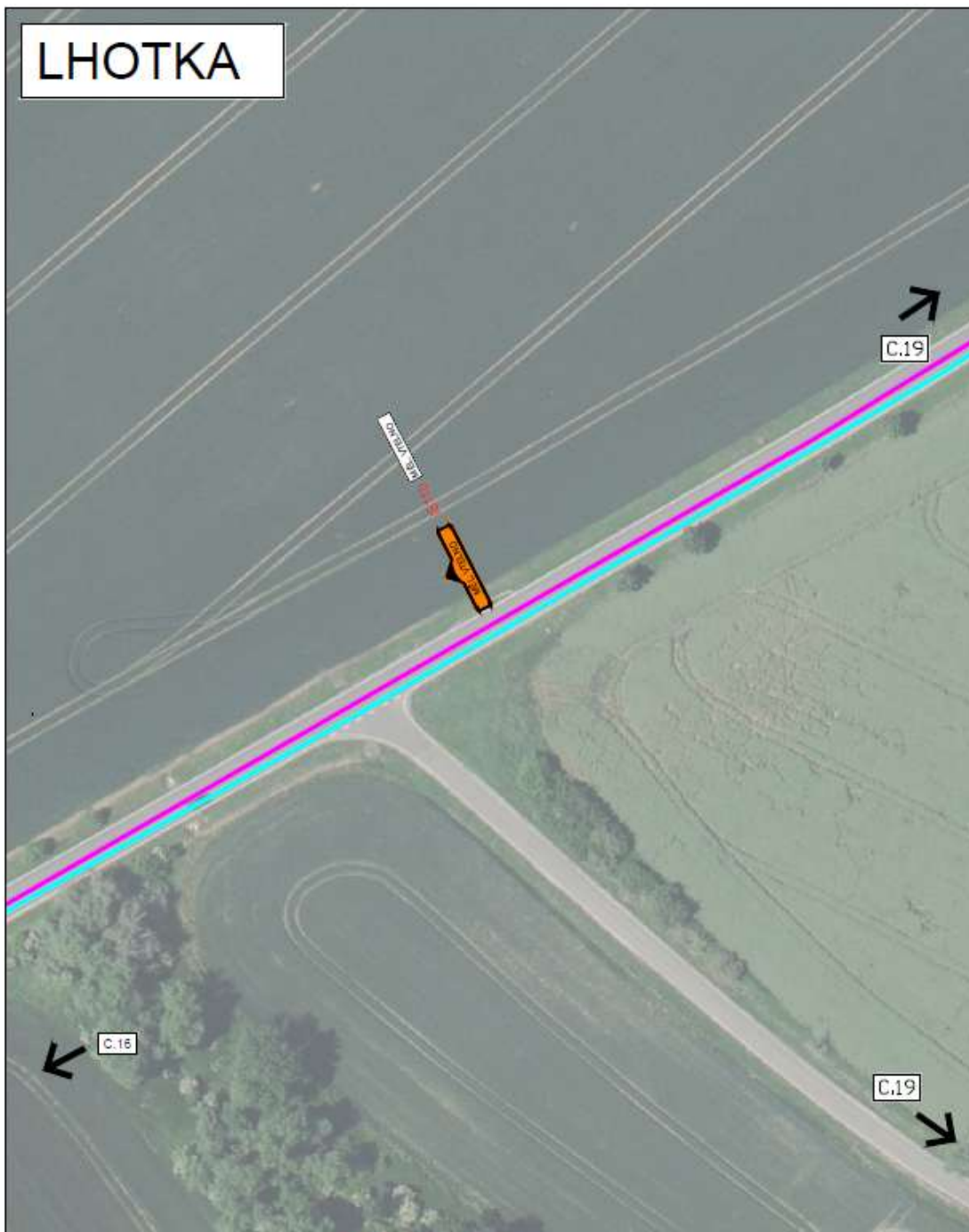

SK značky s.r.o.
 Jiráskova 1519, 251 01 Říčany
 tel.: +420 323 601 237, www.skznacky.cz, info@skznacky.cz

LEGENDA:

střecha - SZZ



Obj. trasa OA 1



střevíčky - SZZ



Obj. trasa OA 2



Obj. trasa IA



AKCE:

III/25926, IV/274 Chorušice -
 ETAPA II

PRÍLOHA:

Situace - DIO XVIII

MĚŘÍTKO:





1:1000

PRÍLOHA ČÍSLO:

C.16

MŠENO



		3K značky s.r.o. Jiráskova 1515, 251 01 Říčany tel.: +420 323 601 237, www.3kzacky.cz, info@3kzacky.cz	
LEGENDA: sít' - SZ  Obj. třída OK 1 stíkačičí - SZ  Obj. třída OK 2  Obj. třída I/A  Obj. třída II/A	AKCE: III/25926, II/274 Chorušice - ETAPA II	MĚRITKO: 1:1000	
PRÍLOHA: Situace - DIO XXI		PRÍLOHA ČÍSLO: C.21	

KOPÍROVÁNÍ A ROZMNOŽOVÁNÍ POUŽÍTE PO PŘEDCHOZÍM SOUHLASÍ 3K ZNAČKY s.r.o.

